

# Ficha de Trabalho – Língua Portuguesa (5.º Ano)

Nome: \_\_\_\_\_

Data: \_\_\_\_ / \_\_\_\_ / \_\_\_\_

## 1. Distinguir Pronomes de Determinantes

Indica se a palavra sublinhada é **pronome** ou **determinante**.

1. Este livro pertence à biblioteca da escola. \_\_\_\_\_
2. A Marta trouxe o seu caderno de Matemática. \_\_\_\_\_
3. O João trouxe um casaco azul e o Pedro trouxe o seu. \_\_\_\_\_
4. Aquelas montanhas são muito altas. \_\_\_\_\_
5. O teu é o caderno vermelho. \_\_\_\_\_

## 2. Conjugações Verbais (-ar, -er, -ir)

	1.ª	2.ª	3.ª
1. A Ana <u>vende</u> rifas para a festa da escola.	( )	( )	( )
2. Nós <u>saímos</u> cedo para a visita de estudo.	( )	( )	( )
3. Eles <u>cantam</u> no coro da escola.	( )	( )	( )
4. O aluno <u>escreve</u> uma carta ao diretor.	( )	( )	( )

## 3. Verbos Regulares e Irregulares

Classifica cada verbo como **regular** ou **irregular**.

1. cantar → \_\_\_\_\_
2. comer → \_\_\_\_\_
3. partir → \_\_\_\_\_
4. ser → \_\_\_\_\_
5. ir → \_\_\_\_\_
6. fazer → \_\_\_\_\_

## 4. Recursos Expressivos

Identifica o recurso expressivo presente em cada frase.

1. O vento **sussurrou segredos** às árvores. \_\_\_\_\_
2. O atleta correu **como um relâmpago**. \_\_\_\_\_
3. Na mochila havia **livros, cadernos, lápis e canetas**. \_\_\_\_\_
4. A menina **simpática e curiosa** fez muitas perguntas. \_\_\_\_\_
5. Estudava **sempre**, treinava **sempre**, tentava **sempre** melhorar.  
\_\_\_\_\_
6. O relógio fazia **tic-tac** na parede silenciosa. \_\_\_\_\_

## 5. Preposição Simples e Contraída

Indica se a preposição sublinhada é **simples** ou **contraída**.

1. O gato está no telhado. \_\_\_\_\_
2. A professora falou com os alunos. \_\_\_\_\_
3. O livro ficou na mochila. \_\_\_\_\_
4. A Maria foi à biblioteca depois das aulas. \_\_\_\_\_
5. Eles passaram pela praça antes de chegarem a casa. \_\_\_\_\_

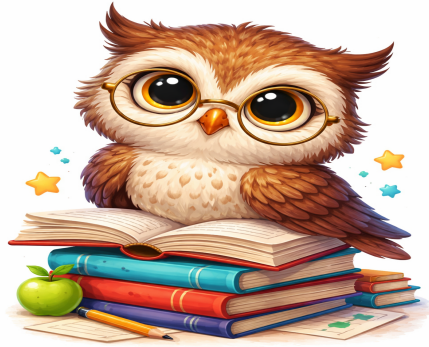

Bom trabalho!